

Last ned KL-mast

- Åpne web-adressen <https://github.com/staspika/python-klmast> i din nettleser
- Trykk først på den grønne knappen «Clone or download»
- I menyen som dukker opp trykk på den blå knappen «Download ZIP»

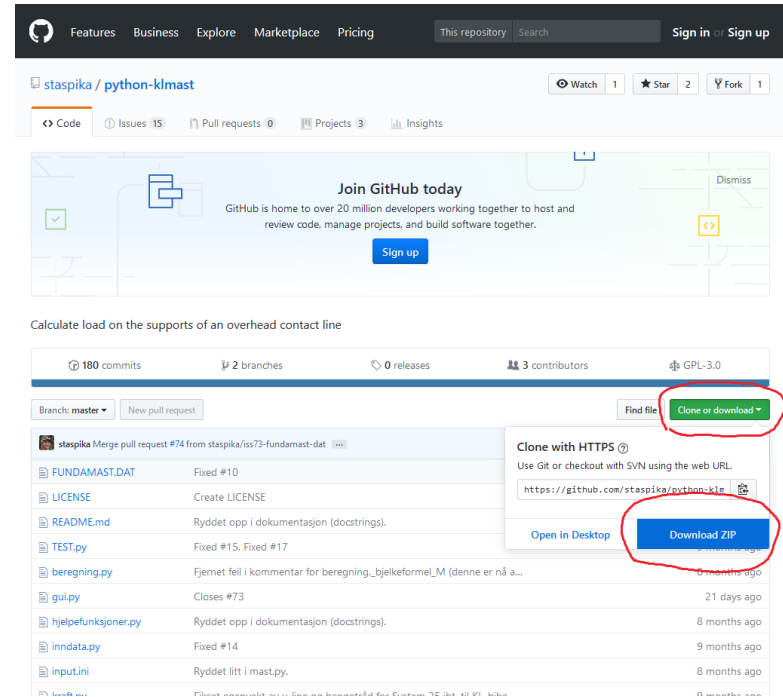

Pakk opp ZIP-arkivet

- Åpne katalogen der du har lagret ZIP-filen
- Pakk opp ZIP-arkivet (høyreklikk og velg «Extract All...» fra kontekstmenyen)

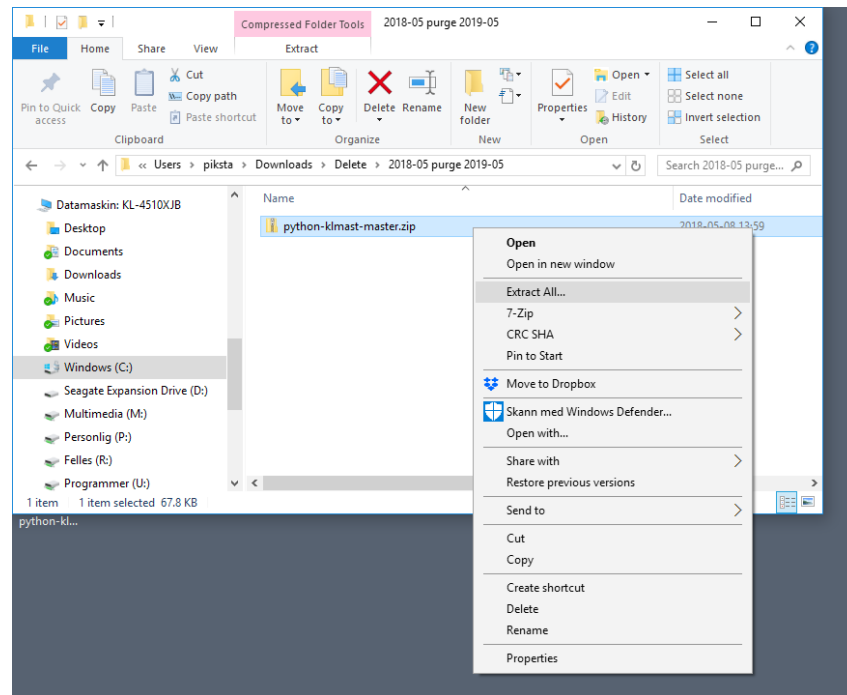

Kjør «gui.py»

- Du bør ha Python 3 for å kunne kjøre KL-mast, men vi prøver i tillegg å støtte Python 2 så langt det lar seg gjøre
- Kjør filen «gui.py» for å starte opp det grafiske grensesnittet til KL-mast

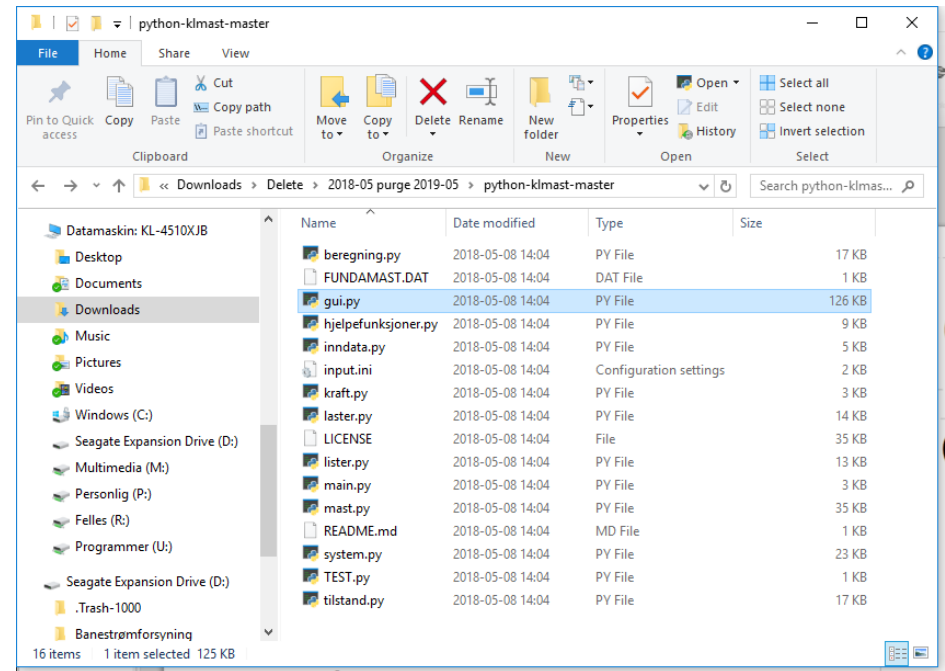

Grafisk grensesnitt

- Det grafiske grensesnittet til KL-mast vil vises
- I tillegg vil du se et kommandolinjevindu i bakgrunnen, dette er for lettere feilsøking i pilotfasen

